



En fecha: 16 julio 2020

SOLICITUD DE COTIZACIÓN RFQ N° UNFPA/RFQ/2020/023

Estimado/a:

El UNFPA solicita cotización por el siguiente servicio:

“Equipamiento y mejoras de infraestructura en áreas de Salud Sexual y Reproductiva de tres Centros de Salud”:

A.-Hospital General del Oeste Dr. José Gregorio Hernández, ubicado en la parroquia Sucre, Caracas, Distrito Capital.

B.-Hospital General Tipo I Higuerote, ASIC, Parroquia Higuerote, Municipio Brion, Estado Miranda.

C.-Hospital Dr. Osío de Cúa. Av. Perimetral de Cúa, Parroquia Cúa, Municipio Urdaneta, Estado Miranda.

Los servicios incluyen:

- a) La procura de insumos y mano de obra para mejoras de “Instalaciones Sanitarias” (disponibilidad agua potable y descarga aguas residuales)
- b) La procura de insumos y mano de obra para mejoras de “Instalaciones Eléctricas” (iluminación)
- c) La procura de insumos y mano de obra para mejoras en “Condiciones de Seguridad” en los espacios rehabilitados.

Acerca del UNFPA

El Fondo de Población de las Naciones Unidas (UNFPA, por sus siglas en inglés) es un organismo internacional de desarrollo que trabaja para construir un mundo donde todos los embarazos sean deseados, todos los partos sean seguros y todos los jóvenes puedan desarrollar su potencial.

El UNFPA es el principal organismo de la ONU que amplía las posibilidades de las mujeres y los jóvenes de tener una vida sexual y reproductiva saludable. Para leer más sobre el UNFPA, visite: [Acerca del UNFPA](#)

II – Requisitos del servicio/Términos de referencia (TDR)

Objetivos y alcance de los servicios

OBJETIVOS

La oficina de UNFPA en Venezuela como parte de la cooperación en el Marco de Asistencia de las Naciones Unidas para el Desarrollo, espera hacer mejoras en disponibilidad de agua, condiciones de higiene, iluminación, y seguridad para cumplir con estándares mínimos de atención en salud en el área de Salud Sexual y Reproductiva en:

- **1.** Servicio de Sala de partos (piso 2, ala Oeste) y Servicio I, II, III de Hospitalización de Obstetricia, (piso 3, ala Este), del Hospital General del Oeste Dr. José Gregorio Hernández.
- **2.** Servicio de Sala de partos (piso 1, ala derecha) y Hospitalización de obstetricia (piso 1, ala izquierda) Consultorios de Parto Humanizado, Atención de ITS, (Planta baja ala Izquierda), Disposición de aguas servidas para el centro de salud de Hospital General Tipo I Higuero.
- **3-** Residencia Médica del Hospital Dr. Osio de Cua

ALCANCES

Para ver los detalles de los alcances favor referirse a las tablas del Formulario de cotizaciones más abajo

A. Hospital General del Oeste Dr. José Gregorio Hernández

A.1.-Mejoras en Instalaciones sanitarias (disponibilidad de agua potable, descarga aguas negras, e higiene):

A.1.1- Hospitalización de Obstetricia

- Reparación de Diecisiete (17) baños en habitaciones Pacientes equipados con lavamanos empotrados y poceta de fluxómetro, Dotación de poceta equipada con fluxómetro.
- Reparación de seis (06) baños en pasillos, equipados con ducha y lavamanos empotrados
- Reparación de baño vestuario de enfermera. Equipado con un (01) lavamanos empotrado una (01) poceta con fluxómetro y dos (02) duchas
- Reparación de un (01) lavamanos sala examen.
- Reparación una (01) faena sucia pasillo. Dotación un (01) fregadero de 1 tina
- Reparación un (01) fregadero dos tinas faena limpia estar de enfermería.
- Reparación un (01) fregadero 1 tina.
- Revisión y desobstrucción de puntos de aguas negras de 2 plg, dotación de rejillas planas para desagüe de 2 plg

A.2.- Mejoras en Electricidad (Iluminación artificial):

A.2.1- Hospitalización Obstétrica

- Sustitución de lámparas fluorescentes (2x40 watt) ubicadas en las cabeceras de las camas de las habitaciones de pacientes, por lámparas led 24 watt;
- Sustitución de lámparas fluorescentes (3x18 watt) ubicadas en los baños de pacientes, por lámparas led 18 watt;

- Sustitución de lámparas empotradas de bombillos de halógeno ubicadas en la antesala de la ventana, por una lámpara led de 18 watt;
- Reparación de las lámparas originales hospital pasillo (2x40) watt, cambiando a tecnología led;
- Sustitución de las lámparas fluorescentes (4x40) watt empotradas en plafón del estar de enfermería, por lámparas de 120 cm x 60 cms led de 54 watt;
- Sustitución de las lámparas fluorescentes (3x18) watt empotradas en plafón de la habitación Nro. 317, por lámpara led 60 cm x 60 cm de 27 watt;
- Sustitución de las lámparas (4x40) watt sobrepuestas en pasillos, por lámparas led para sobreponer 120 cm x 60 cm de 54 watt;
- Dotación de tomacorrientes e interruptores de luz.

A.3.- Mejoras en seguridad para áreas rehabilitadas

A.3.1.- Sala de Partos

Dotación de cerraduras para mejorar la seguridad para las puertas del depósito de jefatura, depósito de oficina de coordinación, estar enfermería, depósitos de quirófanos, depósito interno de quirófanos.

A.3.2.- Hospitalización de Obstetricia

Dotación de cerraduras de pomo para puertas de habitaciones;

Dotación de cerraduras de pomo para las puertas de baño;

Dotación de cerraduras de seguridad para las puertas de habitaciones, baños pasillos, baños, estar enfermería, oficina de supervisión, sala de examen.

A.4.- Varios -

A.4.1- Hospitalización Obstétrica

-Pintura de caucho en paredes de habitaciones, pasillos, otros

-Pintura de caucho en techo de habitaciones, pasillos, otros

-Pintura de caucho en láminas de plafón techo baños pacientes, en techo estar enfermería, habitación 317, otros

-Pintura de esmalte en marcos de puertas de habitación y baños, en rejas, las puertas de hierro en cuarto de electricidad y puerta final pasillo norte sur.

-Barniz en pared recubierta de madera frente estar enfermería

-Reparación de mostradores y mobiliario estar de enfermería, reparación mobiliarios habitaciones pacientes

**LOS DETALLES TECNICOS DE LAS REPARACIONES PUEDEN CONSULTARSE EN EL ANEXO 2:
*Planilla Información partidas HGO José Gregorio Hernández***

B.- Hospital General Tipo I Higuerote

B.1.- Mejoras en Instalaciones sanitarias (disponibilidad de agua potable, descarga aguas negras, e higiene):

A.- Sala de partos

-Reparación de baños personal, equipado con lavamanos con pedestal y W.C. fluxómetro, reparación baño vestuario.

-Reparación gabinete faena limpia sala de partos propiamente dicha, reparación gabinete faena limpia pasillo.

B.- Hospitalización de Obstetricia

- Reparación baños de estar enfermería, reparación baño de personal incluye construcción de cubículo de ducha
- Reparación de baño general pacientes y familiares
- Reparación faena sucia de estar enfermería
- Dotación lavamopas acero inoxidable faena sucia pasillo
- Dotación gabinete y fregadero faena Limpia estar enfermería
- Revisión y desobstrucción de puntos de 2 plg de aguas negras, dotación de rejillas planas de 2 plg.

C.-HOSPITAL:

-Dotación de:

- 1.- Bomba de aguas servidas de 3 HP en 220V.
- 2.- 2 flotantes eléctricos
- 3.- 01 supervisor de voltaje Genius 1 de 220V trifásico.

2.- Mejoras en Electricidad (Iluminación artificial)

A.- Sala de partos

- Reparación lámparas de emergencia (dotación de baterías) pasillos

B.- Hospitalización de Obstetricia

- Dotación de lámparas led de 24 watt pasillos y estar de enfermería
- Dotación de lámparas led de 18 watt pasillos y estar de enfermería
- Sustitución de bombillos fluorescentes por bombillos LED de 10 y 18 watts en diversas áreas obstétricas

3.- Mejoras en seguridad para áreas rehabilitadas

- Dotación de 5 cerraduras de pomo para 5 puertas de habitaciones,
- Dotación de 10 cerraduras de pomo para 10 puertas de baño
- Reparación pasillo y dotación puertas batientes pasillo y entre sala de partos y área de los quirófanos
- Suministro y colocación de 3 puerta batiente para baño

4.- Varios. -

Pintura paredes y techo diversos espacios, suministro de láminas y pintura techo plafón estar enfermería

Reparación ventana pasillo Hospitalización Obstetricia, ventana baño estar enfermería

En Consultorios Parto Humanizado y Atención de ITS

- Desobstrucción puntos de aguas negras
- Dotación de reja seguridad ventanas y refuerzo reja existente
- Dotación de cortinas verticales en ventanas
- Mantenimiento aire acondicionado tipo Split
- Dotación de extractor de aire

C.-Hospital Dr. Osío de Cúa

C.1.- Mejoras en disponibilidad de agua e higiene

C.1.1. Área de Residencia Médica:

Reubicación del tanque de 3000 litros de agua en la azotea de la residencia

Hacer la reconexión del tanque de agua que va para los baños públicos y mantenimiento correctivo de la bomba del agua.

Reemplazo de las tuberías galvanizada

C.2.-. Mejoras en disponibilidad de luz:

C.2.1.- Área de Residencia Médica:

Dotación e instalación de 23 lámparas fluorescentes de 17w y 9 lámparas fluorescentes de 32w

Observaciones

En caso de requerirlo se permitirá una visita de inspección a los centros de salud previa coordinación con el UNFPA vía correo electrónico.

A continuación, los datos de contacto de cada hospital (favor primero escribir a UNFPA):

-Hospital Dr. Osío de Cúa: Dra. Mary Cruz Linares. Teléfono 0412 999 9543. Dirección: Calle José Mará Carrero, Cúa. Municipio Urdaneta. Teléfono: 0239.246.46.16

-Hospital General de Higuerote: Dra. Liliana Peña. Teléfonos: 0426 214 0727/0412 395 Brion. Teléfono: 0234.323.12.13 / 323.00.51.

-Hospital General Dr. José Gregorio Hernández, Magallanes de Catia, final calle 3 la laguna, parroquia Sucre, Catia. Contacto Dr. Juan Carlos Marcano Director del centro +58 4266159759, correo hgomagallanes@gmail.com

- El presupuesto debe expresarse en **dólares americanos**, y los pagos se harán igualmente en dólares americanos solo por transferencia.

• Para la recepción de pagos, **la empresa deberá poseer una cuenta bancaria jurídica en el extranjero. Esta cuenta debe estar a nombre de la empresa que presente la cotización. El pago por este servicio NO podrá ser realizado a cuentas personales. Por favor al enviar su propuesta confirme que la empresa cumple con esta condición**

- Se debe enviar propuestas para realizar los trabajos de mejoras incluyendo materiales, y ejecución con mano de obra y una propuesta de costos que incluya sólo los materiales. El UNFPA puede decidir realizar las mejoras de forma integral o sólo hacer la procura de los materiales. Una empresa puede decidir enviar una oferta sólo por los materiales y no por la mano de obra.
- Las ofertas deben tener incluidos gastos de traslado y transporte de materiales o cualquier otro adicional relacionado con la ejecución de los trabajos
- Se debe enviar propuestas por centro de salud, no de forma integral. EL UNFPA puede decidir asignar la ejecución de las mejoras y/o compra de materiales de diferentes centros a diferentes empresas y/o de un solo centro de salud; sin

embargo, se tomará en cuenta positivamente las ofertas que incluyan los tres centros

- La totalidad de los trabajos de mejoras de los servicios debe estar completado y aprobado por el UNFPA con fecha tope del 15 de septiembre de 2020.
- En el caso de las ofertas con solo materiales, los materiales deben entregarse a los centros de salud con fecha tope 5 de agosto de 2020.
- Adjunto al presupuesto debe ser enviado con cronograma con fechas de entregas programadas de cada servicio

I. Preguntas

Las preguntas o solicitudes de aclaración se deben enviar por escrito a la persona de contacto que figura a continuación:

Nombre de la persona de contacto del UNFPA:	Oficina UNFPA Venezuela
Nº de teléfono:	58 212 2645545
Dirección de correo electrónico de la persona de contacto:	venezuela.office@unfpa.org

El plazo límite para enviar preguntas es 23 de Julio de 2020 a las 3:00 pm. Las preguntas se responderán por escrito y se compartirán con todas las partes lo antes posible después de este plazo.

II. Contenido de las cotizaciones

Las cotizaciones se deben enviar en un solo mensaje de correo electrónico siempre que sea posible, dependiendo del tamaño de los archivos. Las cotizaciones deben contener:

- a) Propuesta técnica, en respuesta a los requisitos detallados en la sección de requisitos del servicio/términos de referencia.
- b) Cotización de precios, que se debe presentar en estricta conformidad con el formulario de cotización de precios.
- c) Cronograma de trabajo

Ambas partes de la cotización deben estar firmadas por la autoridad relevante de la empresa oferente y se deben presentar en formato PDF.

III. Instrucciones para la presentación

Las propuestas se deben elaborar en conformidad con las pautas detalladas en la sección IV, junto con un formulario de cotización de precios debidamente completado y firmado, y se deben enviar por correo electrónico a la persona de contacto que se indica a continuación a más tardar el: 24 de julio de 2020 a las 10:30 am



Nombre de la persona de contacto del UNFPA:	Oficina UNFPA Venezuela
Dirección de correo electrónico de la persona de contacto:	venezuela.office@unfpa.org

Tenga en cuenta las siguientes pautas para presentaciones electrónicas:

Se debe incluir la siguiente referencia en la línea de asunto del mensaje de correo electrónico: [RFQ N° UNFPA/RFQ/2020/023](#)– “Equipamiento y mejoras de infraestructura en áreas de Salud Sexual y Reproductiva del, Hospital General del Oeste Dr. José Gregorio Hernández, Hospital General Tipo I de Higuerote y Hospital Dr. Osío de Cua

- Es posible que las propuestas que no contengan la línea de asunto correcta sean omitidas por el oficial de adquisiciones y, por lo tanto, no sean consideradas.
- El tamaño total del mensaje de correo electrónico no debe ser mayor a **20 MB (incluyendo el cuerpo del mensaje, los archivos adjuntos cifrados y los encabezados)**. Si los detalles técnicos figuran en archivos electrónicos de gran tamaño, se recomienda enviarlos por separado dentro del plazo estipulado.

IV. Resumen del proceso de evaluación

Las cotizaciones se evaluarán en función de la propuesta técnica y el costo total de los servicios (cotización de precios).

La evaluación será realizada en dos etapas por un panel de evaluación ad-hoc. Se evaluará la conformidad técnica de las propuestas técnicas antes de proceder a la comparación de las cotizaciones de precios.

V. Criterios de adjudicación

El UNFPA adjudicará un contrato de servicios profesionales con costo fijo con una duración de para el oferente que presente la propuesta técnicamente aceptable de menor precio.

VI. Derecho a modificar los requisitos al momento de la adjudicación

El UNFPA se reserva el derecho de aumentar o reducir al momento de la adjudicación del contrato hasta un 20% del volumen de servicios especificado en esta Solicitud de cotización (SDC) sin ninguna modificación en los precios por unidad u otros términos y condiciones.

VII. Condiciones de pago

Para la recepción de pagos en moneda extranjera, la empresa deberá poseer **una cuenta bancaria jurídica, el pago por este servicio no podrá ser realizado a cuentas personales.**



Las condiciones de pago del UNFPA son neto a 30 días desde la recepción de la factura y la entrega/aceptación de los entregables asociados al pago según se especifica en el contrato.

VIII. Fraude y corrupción

El UNFPA está comprometido a prevenir, identificar y abordar todos los actos de fraude perpetrados contra el UNFPA, así como contra terceros involucrados en las actividades del UNFPA. Puede consultar la Política del UNFPA sobre fraude y corrupción haciendo clic aquí: [Política sobre fraude](#). La presentación de una propuesta implica que el oferente está al tanto de esta política.

Los proveedores y sus subsidiarias, representantes, intermediarios y directores deben cooperar con la Oficina de Servicios de Auditoría e Investigaciones del UNFPA, así como con cualquier otra entidad de supervisión autorizada por el Director Ejecutivo y con el Asesor de Ética del UNFPA de la manera y en el momento en que se requiera. Dicha cooperación incluirá, en forma no limitada: acceso a todos los empleados, representantes, agentes y apoderados del proveedor; así como la presentación de todos los documentos solicitados, incluidos los registros contables. No cooperar plenamente con las investigaciones se considerará motivo suficiente para que el UNFPA invalide y rescinda el contrato, y para que excluya y elimine al proveedor de la lista de proveedores registrados del UNFPA.

Hay una línea directa y confidencial para prevenir fraudes que se encuentra disponible para que cualquier licitador denuncie actividades que susciten sospecha de fraude en [línea directa de investigación del UNFPA](#).

IX. Tolerancia cero

EL UNFPA ha adoptado una política de tolerancia cero con respecto a los obsequios y la hospitalidad. Por lo tanto, se les solicita a los proveedores que se abstengan de enviar obsequios u ofrecer hospitalidad al personal del UNFPA. Puede consultar más detalles sobre esta política haciendo clic aquí.

X. Limitación de responsabilidad

Si alguno de los enlaces de esta Solicitud de Cotización (SDC) no estuviera disponible o accesible por cualquier razón, los oferentes podrán contactarse con el Oficial de Adquisiciones a cargo de la contratación para solicitarle una versión en PDF de dicho documento.

Formulario de cotización de PRECIOS

Nombre del oferente:	
Fecha de la cotización:	Haga clic aquí para ingresar una fecha.
Solicitud de cotización N°:	UNFPA/RFQ/2020/023
Moneda de la cotización:	Dólares estadounidenses
Validez de la cotización: <i>(La cotización será válida por un período mínimo de 3 meses desde la fecha de plazo límite para la presentación.)</i>	

- Las tarifas cotizadas deben **excluir todos los impuestos**, dado que el UNFPA está exento del pago de impuestos.

MATERIALES REPARACIONES HOSPITAL GENERAL DEL OESTE				
INSUMO	CARACTERISTICAS DESEABLES	PRECIO UNITARIO	NUMERO	PRECIO TOTAL
MATERIALES PARA INSTALACIONES SANITARIAS				
Grifo lavamanos 1 llave	Cuerpo de bronce cromado		27	\$0.00
Canilla 1/2 plg x 1/2 plg	Acero inoxidable		27	\$0.00
Poceta con fluxómetro	Blanca		1	\$0.00
Fluxómetro poceta 1 1/2 plg	Acero cromado		25	\$0.00
Llave de arresto 1//2 Plg	Cromada		30	\$0.00
Descarga y Sifón 1 plg	Cromado		26	\$0.00
Descarga y Sifón 1 1/2 plg	Cromado		2	\$0.00
Descarga doble y sifón 1 1/2 plg	Cromado		1	\$0.00
Llave de Paso Ducha			8	\$0.00
Tubo y Maraca Ducha			8	\$0.00
Puerta de Ducha	Perfiles de aluminio natural anodizado y acrílico-1,80 m de alto		8	\$0.00
Fregadero	Acero inoxidable , una tina		1	\$0.00
Grifería Monomando Fregadero			2	\$0.00
Llave de Chorro de 1/ plg			1	\$0.00
Tapa Asiento Poceta Uso Público			24	\$0.00

Roseta			7	\$0.00
Lavamopas	Acero Inoxidable de una tina de 40 cm x 40 cm		1	\$0.00
Rejillas	plana circular para piso, de bronce cromado, para tubo de descarga de 2 plg de diámetro		30	\$0.00
Teflòn grande rollos			20	\$0.00
Cuartos de galòn Permatex			5	\$0.00
Llaves ajustables 2 pulgadas			2	\$0.00
Llaves ajustables 10 pulgadas			2	\$0.00
Juego destornilladores pala			1	\$0.00
Juego destornilladores cruz			1	\$0.00
SUBTOTAL				\$0.00
MATERIALES PARA INSTALACIONES ELECTRICAS				
Sócatas G3			72	\$0.00
Bombillos Led Pct8 18 Watt			36	\$0.00
Lámpara led 27 watt	60 cms x 60 cms para empotrar en techo de drywall o plafón. Incluye driver multi-voltaje		8	\$0.00
Lámpara led de 54 watt	120 cms x 60 cms, para empotrar en techo de drywall o plafón. Incluye accesorios		8	\$0.00
Lámpara led para sobreponer 54 Watt	120 cms x 0,60 cms. Incluye drivers multi-voltaje y accesorios de instalación		18	\$0.00
Lámpara led de 18 watt	Luz cálida. Incluye accesorios		43	\$0.00
Lámpara led de 24 watt	Luz blanca. Incluye accesorios		45	\$0.00
Toma corriente plástico doble	Incluye accesorios instalación		24	\$0.00
Interruptor plástico, incluye accesorios instalación	Incluye accesorios instalación		24	\$0.00
Teipe plástico rollos	Tipo Cobra o similar		20	\$0.00
Teipe de goma rollo	3M o similar		5	\$0.00

Alicate	Grande electricista		2	\$0.00
Alicate	Pequeño electricista		2	\$0.00
SUBTOTAL				\$0.00
MATERIALES INSTALACION MEDIDAS DE SEGURIDAD				
Cerraduras	Tipo pomo, acabado cromo brillante		42	\$0.00
Cerraduras	De seguridad para puertas batiente		15	\$0.00
Alicate	Pequeño		2	\$0.00
Puerta batiente	de madera entamborada acceso ventana registro tuberías, 70 cms x 140 cms		1	
SUBTOTAL				\$0.00
MATERIALES PARA PINTURA				
Pintura de Caucho Cuñetes	Blanca Satinada		70	\$0.00
Fondo Antialcalino			35	\$0.00
Esmalte Galones	Blanco		10	\$0.00
Tirro rollos			37	\$0.00
Lija de agua			95	\$0.00
Bandeja con rodillo y camisa Caucho			4	\$0.00
Bandeja con rodillo y camisa Esmalte			4	\$0.00
Espátulas			4	\$0.00
SUBTOTAL				\$0.00
MISCELANEOS				
Vidrio	planos, lisos, transparentes e incoloros, no rebordeado, e =5 mm-3,19 m		1	\$0.00
Vidrio	planos, lisos transparentes e incoloros, rebordeado de= 4 mm-2,43 m		1	\$0.00
Láminas de plafón	0,60 x 0,60 m		68	\$0.00
Láminas de acrílico	Color blanco traslúcido, espesor 4 mm.		3	\$0.00



Fondo de Población de las Naciones Unidas
Calle Los Chaguaramos con
Av. Mohedano. Centro Gerencial Mohedano.
Piso 9 Ofic. 9B. La Castellana. Caracas
E-mail: venezuela.office@unfpa.org
Sitio web: <http://venezuela.unfpa.org>

Persianas verticales	De láminas de vinil ancho = 10 cms para 1 m			\$0.00
SUBTOTAL				\$0.00
		TOTAL		\$0.00

Hospital General del Oeste José Gregorio Hernández					
Presupuesto de Obras					
		Unidad	Cantidad	Costo Unitario	Total
1	E-613-141-S/C	pza	25.00		\$0.00
	Reparación de lavamanos empotrado, calor blanco, grifo de una llave				
2	E-612-141-S/C	pza	1.00		\$0.00
	Reparación de lavamanos suspendido o con pedestal, color blanco, grifo de una llave				
3	E-612-141-S/C	pza	24.00		\$0.00
	Reparación de poceta, con fluxómetro, color blanco, descarga al piso				
4	E-621-411-S/C	pza	1.00		\$0.00
	Suministro, transporte y colocación de poceta blanca con fluxómetro, color blanco, descarga el piso				
5	E-661-100-S/C	pza	8.00		\$0.00
	Reparación de ducha de una llave, incluye accesorios				
6	E-661-S/C	pza	2.00		\$0.00
	Suministro, transporte e instalación de puerta de ducha, perfiles de aluminio natural anodizado y acrílico color a escoger				
7	E-661-S/C	pza	1.00		\$0.00
	Reparación de fregadero de acero inoxidable de una tina				
8	E-661-S/C	pza	1.00		\$0.00
	Reparación de fregadero de acero inoxidable de dos tinas				
9	E-661-S/C	pza	1.00		\$0.00
	Reparación de lavamopas de fibra de vidrio				
10	E-661-S/C	pza	1.00		\$0.00
	Suministro, transporte e instalación de lavamopas de acero inoxidable de 40 cm x 40 cm				
11	E-661-S/C	pto	33.00		\$0.00

	Revisión, destapado de punto de aguas negras				
12	E-663.221-S/C	pza	30.00		\$0.00
	Suministro ,transporte y colocación de rejillas plana circular para piso, de bronce cromado, para tubo de descarga de 2 plg de diámetro				
	SUBTOTAL				\$0.00
II.	Instalaciones Eléctricas				
13	E-661-S/C	pza	18.00		\$0.00
	Reparación de lámparas fluorescentes de 120 cms x 25 cms, sustituyendo los bombillos fluorescentes por bombillos tipo led PC T-8 de 18 watt. Incluye sócates y accesorios de instalación				
14	E-661-S/C	pza	8.00		\$0.00
	Suministro, transporte y colocación de lámpara led de 27 watt, 60 cms x 60 cms para empotrar en techo de drywall o plafón. Incluye driver multi-voltaje y accesorios de instalación				
15	E-661-S/C	pza	8.00		\$0.00
	Suministro, transporte y colocación de lámpara led de 54 watt, 120 cms x 60 cms, para empotrar en techo de drywall o plafón. Incluye accesorios				
16	E-661-S/C	pza	18.00		\$0.00
	Suministro, transporte y colocación de lámpara led para sobreponer 54 watt, 120 cms x 0,60 cms. Incluye drivers multi-voltaje y accesorios de instalación				
17	E-661-S/C	pza	43.00		\$0.00
	Suministro, transporte y colocación de lámpara led de 18 watt, luz cálida. Incluye accesorios				
18	E-661-S/C	pza	45.00		\$0.00
	Suministro, transporte y colocación de lampara led de 24 watt, luz				

	blanca. Incluye accesorios				
19	E-542-211-S/C	pza	24.00		\$0.00
	Suministro, transporte y colocación de toma corriente plástico doble, incluye accesorios e instalación				
20	E-541-121-S/C	pza	24.00		\$0.00
	Suministro, transporte y colocación de interruptor plástico, incluye accesorios e instalación				
21	E-S/C	pza	1.00		\$0.00
	Mantenimiento y reparación de equipo de aire acondicionado de ventana de 6.000 BTU				
SUBTOTAL					\$0.00
III.	Cerraduras				
22	E-471-321-S/C	pza	27.00		\$0.00
	Suministro, transporte e instalación de cerraduras tipo pomo, acabado cromo brillante en puertas de habitación				
23	E-471-311-S/C	pza	15.00		\$0.00
	Suministro, transporte e instalación de cerraduras de pomo acabado cromo brillante en puertas de baño				
24	E-475-411-S/C	pza	16.00		\$0.00
	Suministro, transporte e instalación de cerraduras seguridad para puertas batientes				
SUBTOTAL					\$0.00
IV.	Pintura				
25	E-463-100-S/C	m2	736.50		\$0.00
	Caucho en paredes y columnas, incluye fondo antialcalino				
26	E-463-100-S/C	m2	452.44		\$0.00
	Caucho en techos y vigas, incluye fondo				
27	E-463-100-S/C	m2	78.76		\$0.00
	Caucho en techos de plafón				

28	E-461-100-S/C	m2	60.24		\$0.00
	Esmalte en marcos metálicos de puertas y ventanas				
29	E-461-000-101	m2	8.40		\$0.00
	Esmalte en rejas metálicas				
30	E-461-000-701	m2	5.57		\$0.00
	Esmalte en puertas metálicas				
31	E-461-100-S/C	m2	15.48		\$0.0
	Reparación panel de madera en Estar de Enfermería				
SUBTOTAL					\$0.00
IV.	Vidrios y otros				
32	E-451-111-S/C	m2	3.19		\$0.0
	Suministro, transporte e instalación de vidrios planos, lisos, transparentes e incoloros, no rebordado, e =5 mm				
33	E-451-111-S/C	m2	2.43		\$0.0
	Suministro, transporte y colocación de vidrios planos, lisos transparentes e incoloros, rebordado e= 4 mm, en ventana de celosía existente				
SUBTOTAL					\$0.00
IV.	Otros				
34	E-S/C	pzas	68.00		\$0.0
	Reposición de láminas de plafón 0,60 x 0,60 cms faltantes o en mal estado				
35	E-S/C	pzas	10.00		\$0.0
	Reposición de láminas de acrílico, color blanco traslúcido, espesor 4 mm faltantes o en mal estado				
36	E-S/C	m2	97.65		\$0.0
	Suministro, transporte y colocación de persianas verticales de láminas de vinil, ancho 10 cms				
37	E-S/C	pza	18.00		\$0.0

	Reparación de ventana de habitaciones fachada norte				
38	E-447-011-S/C	pza	1.00		\$0.0
	Suministro transporte y colocación de puerta batiente de madera entamborada acceso ventana registro tuberías, 70 cms x 140 cms				
39	E-S/C	S.G.	1.00		\$0.0
	Reparación de mobiliario estar de enfermería Hospitalización de Obstetricia				
40	E-S/C	S.G.	1.00		\$0.0
	Reparación de mostradores estar de enfermería, Hospitalización de Obstetricia				
41	E-S/C	S.G.	1.00		\$0.0
	Reparación de mobiliario habitaciones				
	SUBTOTAL				\$0.00
				TOTAL	\$0.00

MATERIALES REPARACIONES HOSPITAL DR.OSIO de CUA				
INSUMO	CARACTERISTICAS DESEABLES	PRECIO UNITARIO	NUMERO	PRECIO TOTAL
Tubería PVC	1/1 pulgada incluye conexiones-30 m		1	
Canilas	1/2x1/2		8	
Canilas	1/2x3/4		8	
Grifería para lavamanos			8	
Tapas para poceta			8	
Luminaria fluorescente	17 W		23	
Luminaria fluorescente	32 W		9	

HOSPITAL Dr.Osío de Cúa				
Presupuesto de obras				
	Unidad	Cantid ad	Costo Unitario	Total

Ubicación de tanque de 3000litros		1		\$0.00
Reconexión de tanque de agua y mantenimiento correctivo de bomba		1		\$0.00
Suministro e instalación de tubería PVC 1/1 pulgada incluye conexiones (30 metros)		1		\$0.00
Suministro e instalación de canillas ½ x ½		8		\$0.00
Suministro e instalación de canillas ½ x ¾		8		\$0.00
Suministro e instalación de griferías para lavamanos.		8		\$0.00
Suministro e instalación de luminaria fluorescente 17 w		23		\$0.00
Suministro e instalación de luminaria fluorescente 32 w		9		\$0.00
Suministro e instalación de tapas de poceta		8		\$0.00
			TOTAL	0.00

MATERIALES REPARACIONES HOSPITAL GENERAL DE HIGUEROTE				
INSUMO	CARACTERISTICAS DESEABLES	PRECIO UNITARIO	NUMERO	PRECIO TOTAL
MATERIALES PARA INSTALACIONES SANITARIAS				
Bomba de aguas servidas	3 HP en 220 V		1	\$0.00
Flotantes eléctricos			2	\$0.00
Supervisor de voltaje	Genius 1 de 220V trifasico.		1	\$0.00
Grifo lavamanos 1 llave	Cuerpo de bronce cromado		14	\$0.00
Canilla 1/2 plg x 1/2 plg	Acero inoxidable		17	\$0.00
Canilla 1/2 plg x 3/4 plg	Acero inoxidable		8	\$0.00
Juego completo herraje poceta			8	\$0.00
Fluxómetro poceta 1 1/2 plg	Acero cromado		11	\$0.00
Llave de arresto 1//2 Plg	Cromada		25	\$0.00
Descarga y Sifón 1 plg	Cromado		14	\$0.00
Descarga y Sifón 1 1/2 plg	Cromado		1	\$0.00
Descarga doble y sifón 1 1/2 plg	Cromado		3	\$0.00
Llave de Paso Ducha			8	\$0.00

Tubo y Maraca Ducha			8	\$0.00
Grifería Monomando Fregadero			4	\$0.00
Llave de Chorro de 1/ plg			1	\$0.00
Tapa Asiento Poceta Uso Público			19	\$0.00
Roseta			25	\$0.00
Puerta de ducha	1,80 m			\$0.00
Fregadero	Acero inoxidable de dos tinas		1	\$0.00
Lavamopas	Acero Inoxidable de una tina de 40 cm x 40 cm		1	\$0.00
Rejillas	plana circular para piso, de bronce cromado, para tubo de descarga de 2 plg de diámetro		20	\$0.00
Teflòn grande rollos			20	\$0.00
Cuartos de galòn Permatex			5	\$0.00
Llaves ajustables 2 pulgadas			2	\$0.00
Llaves ajustables 10 pulgadas			2	\$0.00
Juego destornilladores pala			1	\$0.00
Juego destornilladores cruz			1	\$0.00
SUBTOTAL				\$0.00
MATERIALES PARA INSTALACIONES ELECTRICAS				
Sócates G3			162	\$0.00
Bombillos Led Pct 10 Watt			45	\$0.00
Bombillos LED PCT8 18 watt			36	\$0.00
Lámpara led 18 watt	Luz blanca. Incluye accesorios		2	\$0.00
Lámpara led de 24 watt	Luz blanca. Incluye accesorios		11	\$0.00
Toma corriente plástico doble	Incluye accesorios instalación		10	\$0.00
Interruptor plástico, incluye accesorios instalación	Incluye accesorios instalación		10	\$0.00
Bateria lámpara de emergencia	12 v		8	\$0.00
Teipe plástico rollos	Tipo Cobra o similar		15	\$0.00

Teipe de goma rollo	3M o similar		3	\$0.00
Alicate	Grande electricista		1	\$0.00
Alicate	Pequeño electricista		1	\$0.00
SUBTOTAL				\$0.00
MATERIALES INSTALACION MEDIDAS DE SEGURIDAD				
Cerraduras	Tipo pomo, acabado cromo brillante		15	\$0.00
Cerraduras	De seguridad para puertas batiente		15	\$0.00
Alicate	Pequeño		2	\$0.00
Puerta batiente	madera entamborada, 0,70 x 2,10 marcos de chapa de hierro con paños fijos de 30 cms, uno a cada lado.		3	\$0.00
Puerta batiente	madera entamborada, con visor, incluye vidrio 0,80x2,10 m, incluye chapa de hierro		3	
SUBTOTAL				\$0.00
MATERIALES PARA PINTURA				
Pintura de Caucho Cuñetes	Blanca Satinada		38	\$0.00
Fondo Antialcalino			5	\$0.00
Esmalte Galones	Blanco		10	\$0.00
Barniz Galones			15	\$0.00
Sellador para madera Galones			10	\$0.00
Tinner Galones			5	\$0.00
Tirro rollos			40	\$0.00
Lija de agua			70	\$0.00
Bandeja con rodillo y camisa para caucho			4	\$0.00
Bandeja con rodillo y camisa para esmalte			2	\$0.00
Espátulas			2	\$0.00
SUBTOTAL				\$0.00
MISCELANEOS				

Vidrio	Planos, lisos, transparentes e incoloros, no rebordeado, e =7 mm-3,56 m		1	\$0.00
Vidrio	Planos, lisos, transparentes e incoloros, rebordeado de= 4 mm -0,40 m		1	\$0.00
Vidrio	Color incoloro e= 5 mm-0,66 m			
Persianas verticales	Láminas de vinil e=10 cms-40 m			\$0.00
SUBTOTAL				\$0.00
Muchas gracias Buen día!		TOTAL		\$0.00

HOSPITAL GENERAL DE HIGUEROTE

Presupuesto de Obras

	Unidad	Cantidad	Costo Unitario	Total
Instalaciones Sanitarias				
E-612-141-S/C	pza	11.00		
Reparación de lavamanos con pedestal, color blanco, grifo de una llave				
E-612-141-S/C	pza	3.00		
Suministro, transporte y colocación de lavamanos con pedestal, color blanco, grifo de una llave				
E-621-111-S/C	pza	8.00		
Reparación de poceta blanca, tanque alto, descarga al piso, color blanco, línea económica				
E-621-411-S/C	pza	9.00		
Reparación de poceta, con fluxómetro, color blanco, descarga al piso.				

E-621-411-S/C	pza	2.00		
Suministro, transporte y colocación de poceta blanca con fluxómetro, color blanco, descarga el piso.				
E-661-100-S/C	pza	8.00		
Reparación de ducha de una llave, incluye accesorios				
E-661-S/C	S.G.	1.00		
Construcción de cubículo para ducha, incluye pared lateral recubierta de cerámica blanca, puerta de ducha de aluminio natural anodizado y acrílico, tuberías y conexiones de termofusión, llave sencilla para ducha, incluye accesorios				
E-661-S/C	pza	7.00		
Suministro, transporte e instalación de puerta de ducha, perfiles de aluminio natural anodizado y acrílico, color a escoger				
E-661-S/C	pza	1.00		
Reparación de fregadero de acero inoxidable de una tina con escurridor				
E-661-S/C	pza	2.00		
Reparación de fregadero de acero inoxidable de dos tinas				
E-661-S/C	pza	1.00		
Suministro, transporte y colocación de fregadero de acero inoxidable de dos tinas, incluye grifería mono mando				
E-661-S/C	pza	1.00		
Suministro, transporte e instalación de lavamopas de acero inoxidable				
E-661-S/C	pto	20.00		
Revisión, destapado de punto de aguas negras				

E-663.221-S/C	pza	20.00		
Suministro, transporte y colocación de rejillas plana circular para piso, de bronce cromado, para tubo de descarga de 2 plg de diámetro				
Instalaciones Eléctricas				
E-661-S/C	pza	15.00		
Reparación de lámparas fluorescentes de 60 cms x 60 cms, sustituyendo los bombillos fluorescentes por tipo led de 10 watt. Incluye sócates y accesorios de instalación.				
E-661-S/C	pza	12.00		
Reparación de lámparas fluorescentes de 120 cms x 60 cms, sustituyendo los bombillos fluorescentes por bombillos tipo led de 32 watt. Incluye sócates y accesorios de instalación				
E-661-S/C	pza	2.00		
Suministro, transporte y colocación de lámpara led de 18 watt, luz blanca. Incluye accesorios				
E-661-S/C	pza	11.00		
Suministro, transporte y colocación de lámpara led de 24 watt, luz blanca. Incluye accesorios				
E-541-121-S/C	pza	10.00		
Suministro, transporte y colocación de interruptor plástico, incluye accesorios e instalación				
E-542-211-S/C	pza	10.00		
Suministro, transporte y colocación de toma corriente plástico doble, incluye accesorios e instalación				
E-S/C	pza	1.00		
Mantenimiento y reparación de equipo de aire acondicionado tipo split de 6.000 BTU				
E-S/C	pza	1.00		

Suministro, transporte e instalación de extractor carcasa de plástico, de 0,30 x 0,30 cms, para sobreponer en tabique de drywall.				
E-661-S/C	pza	8.00		
Suministro, transporte e instalación de baterías para lámpara de emergencia de 12 Voltios				
Instalación Medidas de Seguridad				
E-447-011-S/C	pza	3.00		
Suministro transporte y colocación de puerta batiente de madera entamborada para baño 0,70 x 2,10 mts				
E-447-011-S/C	pza	1.00		
Suministro, transporte y colocación de puerta batiente de madera entamborada, con visor, incluye vidrio, entrada Sala de Partos				
E-447-012-S/C	pza	1.00		
Suministro, transporte y colocación de hoja de puerta batiente de madera entamborada, con visor, incluye vidrio, para la separación de las áreas de Quirófano y Sala de Partos				
E-447-012-S/C	pza	1.00		
Suministro, transporte y colocación de puerta batiente de madera entamborada, con visor, incluye vidrio y marco de lámina de hierro para la separación de las áreas de Sala de Partos				
E-447-011-S/C	pza	1.00		
Suministro, transporte e instalación de puerta para cubículo de poceta (W.C.)				
E-471-321-S/C	pza	5.00		
Suministro, transporte e instalación de cerraduras tipo pomo, acabado cromo brillante en habitación				
E-471-311-S/C	pza	10.00		
Suministro, transporte e instalación de cerraduras de pomo acabado cromo brillante en baño				

E-473-632-S/C	pza	11.00		
Suministro, transporte e instalación de cerraduras seguridad para puertas batientes				
E-437-S/C	m2	4.40		
Suministro, transporte e instalación de reja de hierro en ventana, según modelo existente				
E-437-S/C	m2	5.80		
Refuerzo de reja de hierro en ventanas				
Pintura				
E-463-100-S/C	m2	324.22		
Caucho en paredes y columnas, incluye fondo antialcalino				
E-463-100-S/C	m2	95.32		
Caucho en techos y vigas, incluye fondo				
E-463-100-S/C	m2	194.86		
Caucho en techos de plafón				
E-461-100-S/C	m2	42.55		
Esmalte en marcos de puertas y ventanas				
E-461-100-S/C	m2	89.46		
Barniz en puertas de madera entaboradas, incluye sellador				
E-S/C	pza	24.00		
Reposición de laminas de plafón 0,60 x 0,60 cms faltantes o en mal estado.				

Vidrios y otros				
E-451-111-S/C	m2	3.56		
Suministro, transporte e instalación de vidrio planos, lisos, transparentes e incoloros, no rebordeado, e = 7 mm				
E-451-111-S/C	m2	0.66		
Reposición vidrio recuperado en ventana color incoloro e= 5 mm				
E-451-111-S/C	m2	0.40		
Suministro, transporte y colocación de láminas de vidrios planos, lisos, transparentes e incoloros, rebordeado de= 4 mm en ventana de celosía existente				
Misceláneos				
E-S/C	m2	38.35		
Suministro, transporte y colocación de persianas verticales de láminas de vinil e=10 cms				
E-S/C	S.G.	1.00		
Recuperación equipos Sala de Partos propiamente dicho				
E-S/C	S.G.	1.00		
Reparación gabinete Faena Limpia Sala de Partos propiamente dicho				
E-S/C	S.G.	1.00		
Reparación gabinete Faena Limpia pasillo Sala de Partos				
E-S/C	S.G.	1.00		
Suministro, transporte y colocación de gabinete en Faena Limpia, incluye tope				



Por el presente certifico que la empresa mencionada anteriormente, en cuyo nombre estoy debidamente autorizado a firmar, ha revisado el documento RFQ UNFPA/RFQ/2020/011 incluidos todos sus anexos, las enmiendas al documento de Solicitud de cotización, SDC (si corresponde) y las respuestas proporcionadas por el UNFPA a los pedidos de aclaración enviados por los potenciales proveedores de servicios. Además, la empresa acepta las Condiciones Generales de Contratación del UNFPA y respetará esta cotización hasta su vencimiento.

	Haga clic aquí para ingresar una fecha.	
Nombre y cargo	Fecha y lugar	

**ANEXO I:
Condiciones Generales de Contratación:
Contratos de minimis**

Esta Solicitud de cotización está sujeta a las Condiciones Generales de Contratación del UNFPA para Contratos de minimis, que están disponibles en: [inglés](#), [español](#) y [francés](#)

**ANEXO II:
Planilla Información partidas HGO José Gregorio Hernández**

ARCHIVO ADJUNTO

**LOS DETALLES TECNICOS DE LAS REPARACIONES PUEDEN CONSULTARSE EN EL ANEXO 2:
Planilla Información partidas HGO José Gregorio Hernández**

ANEXO III
Fotos mobiliario HGO



Vitrina del estar de
 Enfermería



Mesa de noche habitaciones
 pacientes



Vista interna mostrador
 principal de enfermería



Mostrador principal, vista
 exterior ala izquierda, estar
 Enfermería



Escritorio empotrado en la
 pared, estar de Enfermería



Escritorio empotrado en la
 pared, estar de Enfermería



Escritorio empotrado a la
 pared, oficina jefatura,
 estar Enfermería



Escritorio empotrado a la
 pared, estar Enfermería

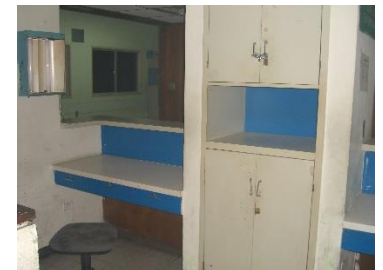

Estantes y mostrador, estar
 Enfermería



ANEXO IV
**Fotos mobiliario y equipos Hospital General de
 Higuero**



Cama de Parto

Màquina de Anestesia



Gabinete Faena limpia



Gabinete Sala de Partos